



UNSA

UNIVERSIDAD NACIONAL DE SAN AGUSTÍN DE AREQUIPA



N° 02

MANUAL ACADÉMICO

2021 - B

MANUAL VIRTUAL

ESCUELA PROFESIONAL DE TRABAJO SOCIAL

UNSA

RUMBO A LA ACREDITACIÓN



**ESCUELA PROFESIONAL DE TRABAJO SOCIAL
MANUAL INFORMATIVO, SEMESTRE - B 2021**

**DIRECTORA
Dra. Nilda Carbajal Gonza**

**COMITÉ EDITORIAL
Lic. Paola Jessica Alarcón Saravia
Sra. Cristel Garrafa Riveros**

**DISEÑO Y DIAGRAMACIÓN
Lic. Paola Jessica Alarcón Saravia**

Dirección: Av. Venezuela S/N
Correo: trabajo_social@unsa.edu.pe

	<i>Pág.</i>
AUTORIDADES DE LA UNSA Y DE LA FACULTAD DE CIENCIAS HISTÓRICAS Y SOCIALES	04
LOS VALORES DE LA UNSA	05
POLÍTICAS DE CALIDAD DE LA UNSA	06
MISIÓN DE LA UNSA Y DE LA ESCUELA PROFESIONAL DE TRABAJO SOCIAL	06
PLANA DOCENTE	07
CREACIÓN: ESCUELA PROFESIONAL DE TRABAJO SOCIAL	08
POLÍTICAS DE CALIDAD DEL PROGRAMA DE ESTUDIOS DE TRABAJO SOCIAL	09
PROCESO DE AUTOEVALUACIÓN Y ACREDITACIÓN	10
COMISIONES PERMANENTES DE LA ESCUELA PROFESIONAL DE TRABAJO SOCIAL	12
INFRAESTRUCTURA Y EQUIPAMIENTO	13
CRONOGRAMA DE ACTIVIDADES ACADÉMICAS 2021 - B	14
NORMAS PARA LA MATRÍCULA 2021	15
PLAN DE ESTUDIOS 2006	23
PLAN DE ESTUDIOS 2017	24
CONVALIDACIONES	25
HORARIO ACADÉMICO	27
PROCESO DE MATRÍCULA	32
TRÁMITE DE BACHILLER	36
TRÁMITE PARA SUSTENTACIÓN DE TESIS	40
OBJETIVOS EDUCACIONALES DEL PLAN DE ESTUDIOS 2017	43
PERFIL DEL INGRESO DEL PROGRAMA DE TRABAJO SOCIAL	43
PERFIL DEL EGRESO DEL PROGRAMA DE TRABAJO SOCIAL	44

AUTORIDADES
UNIVERSIDAD NACIONAL DE SAN AGUSTÍN
FACULTAD DE CIENCIAS HISTÓRICO SOCIALES

1

RECTOR

Dr. HUGO ROJAS FLORES

VICERRECTOR ACADÉMICO

Dr. LUIS CUADROS PAZ

VICERRECTOR DE INVESTIGACIÓN

Dr. HENRY POLANCO CORNEJO

2

DECANO DE LA FCHS

Dr. ARIOSTO CONSTANCIO

CARITA CHOQUECAHUA

SECRETARIA

ACADEMICA DE LA FCHS

Dra. SMILZINIA HUERTA

TAPIA

3

**DIRECTORA DE LA ESCUELA
PROFESIONAL DE TRABAJO
SOCIAL**

Dra. NILDA CARBAJAL GONZA

**DIRECTORA DE DEPARTAMENTO
ACADEMICO**

Dra. MERLY C. LAZO MANRIQUE
DE VARGAS

UNSA

LOS VALORES DE LA UNIVERSIDAD NACIONAL DE SAN AGUSTÍN DE AREQUIPA



RESPECTO: Este valor conlleva en tratar con atención y consideración a la otra persona. Es uno de los valores más importantes, ya que fomenta la buena convivencia entre los miembros pertenecientes a un entorno y a la sociedad.

EMPATÍA: Se expresa como la capacidad de una persona para ponerse en el lugar del otro, ya sea en su situación emocional, o en las circunstancias que se encuentre; con el fin de comprender las causas que explican sus actitudes y comportamientos.



RESPONSABILIDAD: Este valor supone el cumplimiento de las obligaciones que fueron asignadas, es tener cuidado a la hora de tomar decisiones o llevar a cabo una acción. Y será un valor que poseerán las personas que son capaces de comprometerse y actuar de forma correcta.

HONESTIDAD: Es un valor, una actitud que hace que una persona actúe siempre en base a la verdad, lo cual le ayudará tener confianza en sí mismo y en aquellos que están en contacto con la persona honesta.



JUSTICIA: Es la virtud por la cual una persona se inclina a dar a cada uno lo que le pertenece o corresponde; este valor también se pondría en práctica haciendo respetar los derechos de cada persona.

PRUDENCIA: Actuar con prudencia significa saber evaluar los riesgos y controlarlos en la medida de lo posible. Es importante ser prudente cuando no se conoce a otra persona o cuando no se sabe cuáles son las circunstancias de un caso.



POLITICA DE CALIDAD DE LA UNIVERSIDAD NACIONAL DE SAN AGUSTÍN

En la Universidad Nacional de San Agustín garantizamos que todos los Estudiantes Universitarios Agustinos tengan la oportunidad de acceder a un servicio educativo universitario de calidad, lo cual es posible a través de la mejora continua de los Procesos de Enseñanza-Aprendizaje, Investigación y Responsabilidad Social Universitaria; el resultado es la formación integral de profesionales competentes y con valores, que logren superar las expectativas de los grupos de interés y la sociedad.

Aprobada con RCU N° 0112-2018 emitida el 8 de febrero de 2018

MISIÓN DE LA UNIVERSIDAD NACIONAL DE SAN AGUSTÍN Y DE LA ESCUELA PROFESIONAL DE TRABAJO SOCIAL

Misión de la UNSA

Formar profesionales competentes y éticos, con capacidad para la investigación e innovación generando conocimiento científico, tecnológico y humanístico, contribuyendo al desarrollo sostenible de la región y del país.

Misión de la Escuela Profesional de Trabajo Social de la UNSA

Formar profesionales competentes, críticos, innovadores a la solución de la problemática social, en base a la investigación, planificación y metodologías de intervención a nivel de persona, familia, grupo, redes sociales y comunidad para contribuir al desarrollo de la sociedad bajo los criterios de eficacia, equidad y sostenibilidad

PLANA DE DOCENTE

ESCUELA PROFESIONAL DE TRABAJO SOCIAL

NOMBRE DE DOCENTES	CATEGORIA
Mg. Otilia Rodríguez Alarcón	Principal
Dra. Nilda Carbajal de Zeballos	Principal
Dra. Roxana Castillo Acobo	Principal
Dra. Lilia Calderón Nuñez	Principal
Dra. Luz Marina Gamarra del Castillo	Principal
Mg. Jeannette Bengoa Lazarte	Principal
Dra. Merly C. Lazo Manrique de Vargas	Principal
Dr. José Manuel Calizaya López	Principal
Mg. Hilda Pinto Pomareda	Asociada
Dra. Smilzinia Huerta Tapia	Asociada
Dra. Liliana Alvarez Salinas	Asociada
Dra. Barbara Coaquila Mitta	Asociada
Dra. Joly Zegarra Cáceres	Asociada
Dra. Gloria Monzón Álvarez	Auxiliar
Dra. Yaneth Alemán Vilca	Auxiliar
Dra. Jessica García Apaza	Contratada
Mg. Gianni Ortega Paredes	Contratada
Mg. Ada Huamantuna Sullo	Contratada
Mg. Marleny Chávez Rojas	Contratada
Mg. Rosa Vela Aquize	Contratada
Mg. Wendy Gil Mejía	Contratada
Lic. Miguel Pacheco Quico	Contratado - Jefe de Prácticas
Lic. Paola Alarcón Saravia	Contratada - Jefe de Prácticas

PERSONAL ADMINISTRATIVO

Sra. Cristel Raquel Garrafa Riveros	Secretaría de la E.P.T.S.
Sra. Antuaned Montesinos Lazo	Asistente Administrativa del D.A.T.S.

CREACIÓN: ESCUELA PROFESIONAL DE TRABAJO SOCIAL EN LA UNSA

BREVE RESEÑA HISTÓRICA

La Escuela Profesional de Trabajo Social de la Universidad Nacional de San Agustín, fue creada un 27 de enero de 1964, anexa a la Facultad de Letras, siendo su primera directora la Dra. Teresa Echegaray de Ballón; funcionando en la Calle San Agustín del Cercado de Arequipa. En 1984 la Universidad Nacional de San Agustín, crea el sistema facultativo, por lo que la Escuela Profesional de Trabajo Social fue incorporada dentro de la Facultad de Ciencias Histórico Sociales, así como también las Escuelas de Antropología, Sociología, Historia y últimamente, Turismo y Hotelería, funcionando desde entonces en la Avenida Venezuela s/n como parte del Área de Ciencias Sociales de la Universidad Nacional de San Agustín.

Entre las directoras de la Escuela Profesional de Trabajo Social fueron los profesores: Beatriz Beltrán de Ballenas, Lidia Romero de Aquize, Eva Díaz de Salas, Lilia Calderón Núñez, Roxana Castillo Acobo, José Calizaya López, Otilia Rodríguez Alarcón, Luz Marina Gamarra del Castillo, Nilda Carbajal Gonza. como Jefes de Departamento Académico se desempeñaron los profesores; Eliana Obando de Delgado, Enrique Postigo Benavides, Víctor Franco Benavente, Eva Díaz de Salas, Jeannette Bengoa Lazarte (e), posterior a la Nueva Ley universitaria los Directores de Departamento: Cornelia Ríos Maldonado (e), Otilia Rodríguez Alarcón (e), Nilda Carbajal Gonza, José Calizaya López.

En 1993 se realiza una reforma del Plan de Estudios de la Escuela de acuerdo a los lineamientos de la Universidad; pasando desde su creación por diez Planes de Estudio.

En el año 2005 se realizó una reestructuración del Plan de Funcionamiento y del Perfil Profesional; cambios orientados por principios de calidad educativa superior y mejora continua. Se implementó el Plan de Estudios 2017-2021 que mantiene su vigencia. La malla curricular en vigencia contiene cursos organizados en áreas de formación básica, especializada y prácticas.

Cabe señalar que en el año Académico 2021, la Escuela Profesional de Trabajo Social viene pasando una nueva etapa de gran trascendencia en su vida institucional, marcando un hito de gran relevancia, porque la carrera de T.S. ha ingresado a un proceso de Autoevaluación con fines de Acreditación (calidad educativa) Para lo cual se ha constituido un Comité interno integrado por: la Dra. Nilda Carbajal Gonza - Presidenta. Dra. Smilzinia Huerta Tapia (Coordinadora del Proceso de Autoevaluación y Acreditación de la EPTS).

LA POLÍTICA DE CALIDAD DEL PROGRAMA DE TRABAJO SOCIAL

La Escuela Profesional de Trabajo Social, alineada a la Política de la Universidad Nacional de San Agustín de Arequipa se compromete a:

- 1 Actualizar y Evaluar periódicamente el Plan de Estudios para la mejora de la calidad en el proceso enseñanza-aprendizaje.
- 2 Capacitación permanente para los docentes en cursos de especialidad, estrategias metodológicas, pedagogía, didáctica, uso de las TIC
- 3 Establecer estrategias para la difusión de la producción científica de calidad de los docentes, estudiantes de pregrado
- 4 Realizar la tutoría como proceso de acompañamiento a los estudiantes, para contribuir a su formación integral.
- 5 Fortalecer el seguimiento a egresados

PROCESO DE AUTOEVALUACIÓN Y ACREDITACIÓN DEL PROGRAMA DE TRABAJO SOCIAL – UNSA 2021

El programa de estudios de Trabajo Social inicia con sus actividades de autoevaluación anterior al periodo 2017, estableciendo diferentes comisiones y actividades que ayudaron al desarrollo del programa. A partir del 2017 se reestructura el Comité de Calidad para la elaboración del Proyecto de Acreditación, por lo que en diciembre del 2017 se inicia las coordinaciones, posteriormente el 26 de marzo del 2018 hay una estructuración de la Comisión, la misma que oficialmente es reconocida mediante Resolución N°189-2018-FCHS, la Presidenta convoca a los miembros integrantes para coordinar las actividades, el 20 de abril se convoca a todo el personal docente para dar a conocer sobre el proceso de Acreditación, en este mismo mes se presentó el Proyecto de Acreditación del programa, considerando el presupuesto total, el 16 de mayo se recibe capacitación por parte de la Ing. Lesli Chuquimia, de la Oficina de Acreditación de la Universidad, con respecto a la explicación de los estándares.

El 23 de mayo se da un Taller de Información de Acreditación, mediante el cual se sensibilizó a los docentes para el conocimiento de los estándares y fortalezcan su compromiso y voluntad de involucrarse en este proceso.

El 5 de setiembre emiten el CUI N°180802060 al Programa de Trabajo Social, en ese mismo mes se realizan reuniones de consultoría con personal de SINEACE para explicar con mayor profundidad sobre el proceso de Acreditación, cuya finalidad es lograr la calidad y por lo tanto permitirá mejoras en aspectos académicos, administrativos, económicos, desde las Escuelas y por ende de la Universidad, posteriormente el 12 de octubre nos explica sobre el proceso de cada uno de los estándares para su ejecución, y el 6 de diciembre aclara algunos puntos para mejor entendimiento de la Escuelas.

El 7 de diciembre del 2018 se entrega el Primer Reporte de Autoevaluación, presentado el informe correspondiente.

En el programa cuenta con 22 docentes entre nombrados y contratados, para iniciar la autoevaluación la Presidenta del Comité de Mejora Continua conformó las Sub-

Comisiones, asignándoles los estándares de acuerdo a las dimensiones, y organizando reuniones semanales. Y en forma integral se realizaron plenarios desde el mes de setiembre a diciembre para socializar lo avanzado. Se contó con el 85% de asistencia por parte de los docentes y estudiantes, lo cual consta en las respectivas actas.

Se han realizado Jornadas Académicas denominadas “Gestión de Grupos de Interés en la estrategia de la organización del Programa de Estudios de Trabajo Social”, contando con la participación de docentes, estudiantes y representantes de los grupos de interés.

Se ha contado con el apoyo del personal de la Oficina de Calidad y la Oficina de Acreditación de la Universidad, tanto para la guía en el entendimiento de los estándares, su desarrollo y posterior presentación por las comisiones correspondientes.

Se desarrolló el Taller de Socialización sobre los Avances de la Comisión Gestión Estratégica, participando docentes, representantes de estudiantes de todos los niveles, así como el Comité Consultivo de los Grupos de Interés.

El 30 de mayo del 2019, se entrega el Segundo Reporte, presentando el informe correspondiente. Posteriormente, se continuó realizando Jornadas Académicas, así como

Taller de Sensibilización para los estudiantes, sobre el proceso de Acreditación, Cursos de Capacitación para docentes y estudiantes.

El 10 de diciembre del 2019, se entrega el Tercer Reporte, presentando el informe correspondiente. Es importante recalcar que, a partir del 2018, con encargo del Rector, las actividades de Autoevaluación toman mayor importancia. El 09 de abril se suscribe un Acta de Compromiso con el fin de lograr la acreditación de todos los programas de estudios en el periodo 2018-2019.

COMISIONES DE LA ESCUELA PROFESIONAL DE TRABAJO SOCIAL

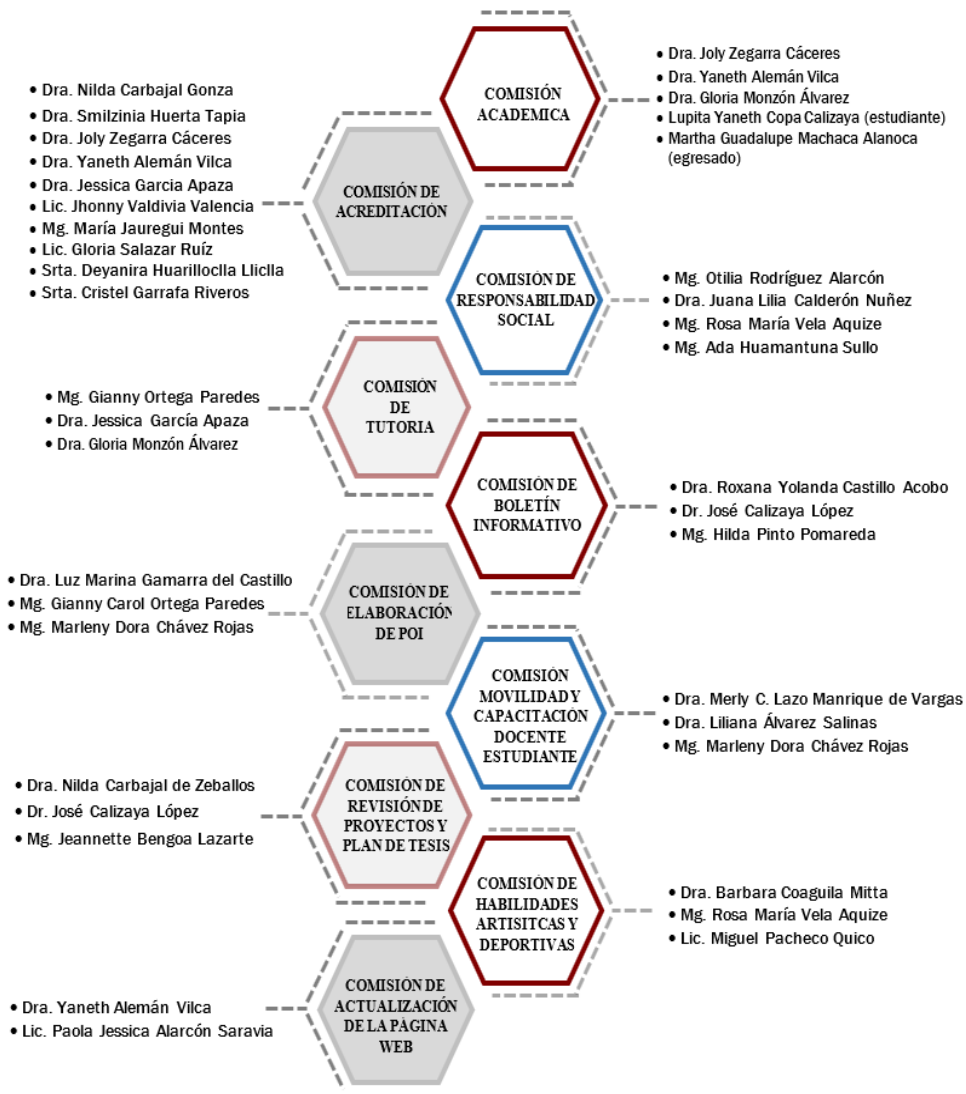

INFRAESTRUCTURA Y EQUIPAMIENTO DE LA ESCUELA PROFESIONAL DE TRABAJO SOCIAL

INFRAESTRUCTURA: 05 Aulas para los estudiantes, cada aula contiene:
01 computadora para el docente
01 proyector multimedia
01 Ecran y 01 pizarra acrílicas

INFRAESTRUCTURA: 01 ambiente para funcionamiento de Dirección de la escuela

INFRAESTRUCTURA y EQUIPOS: 01 Centro de cómputo con 37 equipos de cómputo

INFRAESTRUCTURA: Biblioteca de la Facultad de Ciencias Histórico Sociales

CRONOGRAMA DE ACTIVIDADES ACADEMICAS 2021 - B

ACTIVIDADES ACADÉMICAS 2021 B

PLAN DE FUNCIONAMIENTO	INICIO	FIN
Elaboración en Escuelas Profesionales y Departamentos Académicos	5-Jul-21	30-Jul-21
Registro en el Sistema Académico (Escuelas Profesionales)	2-Ago-21	6-Ago-21

MATRÍCULA	INICIO	FIN
Matricula general virtual	9-Ago-21	20-Ago-21
Matricula en situación de excepción (Escuelas)	9-Ago-21	20-Ago-21
Modificación de matrícula (Escuelas)	9-Ago-21	20-Ago-21

JURADO	INICIO	FIN
Procesamiento en Escuelas y Facultades	9-Ago-21	27-Ago-21

CONFORMIDAD DE MATRÍCULAS (CIERRE)	31-Ago-21	3-Set-21
------------------------------------	-----------	----------

SEGUNDO SEMESTRE	INICIO	FIN
INICIO y CULMINACION DEL SEMESTRE	23-Ago-21	17-Dic-21
- Registro de notas (Primer parcial)	27-Set-21	1-Oct-21
- Registro de notas (Segundo parcial)	1-Nov-21	6-Nov-21
- Registro de notas examen sustitutorio	6-Dic-21	10-Dic-21
- Registro de notas (Tercer parcial)	13-Dic-21	17-Dic-21

NORMAS PARA LA MATRÍCULA 2021

El Reglamento tiene como base legal la Ley universitaria N°30220 y Estatuto Universitario.

DISPOSICIONES GENERALES

Artículo 4

Tiene la condición de estudiante de la Universidad, aquel que ha aprobado un proceso de admisión y alcanzado una vacante y se ha matriculado en su respectiva Escuela Profesional. Quien no se matricule en el periodo académico correspondiente, en el que fue admitido, perderá el derecho que la admisión le hubiese conferido. Los ingresantes a la Universidad están obligados a regularizar la documentación pendiente y luego matricularse. Luego de la finalización del periodo de matrícula, las vacantes de los ingresantes no matriculados, no podrán ser asignadas a ningún otro postulante o persona.

Artículo 5

Un estudiante podrá matricularse hasta en 02 escuelas Profesionales siempre que haya obtenido su ingreso a través del proceso de admisión correspondiente. El servicio educativo que genere la segunda carrera profesional no es gratuito y se paga según la tasa establecida. La matrícula en dos escuelas profesionales otorga derecho a un solo carnet universitario.

Artículo 6

Los estudiantes tienen la obligación de matricularse en un número mínimo de 12 créditos por semestre para conservar su condición de estudiante regular, salvo que te falten menos créditos para culminar la carrera.

Artículo 7

Mediante la matrícula, el estudiante determina los cursos que seguirá durante el semestre o el año, según el Plan de Funcionamiento de cada Escuela Profesional.

Artículo 8

La matrícula contempla la elección de cursos obligatorios y electivos según el Plan de Funcionamiento que propone cada Escuela Profesional.

Artículo 9

Los estudiantes extranjeros no requieren de visa para la matrícula; la misma debe regularizarse antes del inicio del semestre lectivo siguiente de acuerdo a Reglamento de la Universidad.

Artículo 10

Los estudiantes provenientes de intercambio deberán matricularse en la Universidad de origen e inscribirse en la UNSA en las asignaturas que elijan, previa coordinación con la oficina encargada de Movilidad Estudiantil.

Artículo 11

El Consejo Universitario establecerá anualmente el calendario académico, en el cual se programará las fechas en las que se llevará a cabo la matrícula.

DE LA MATRICULA

Artículo 12

La matrícula se realiza por periodo académico vía Internet. Los Decanos de Facultad en coordinación con los Directores de Escuela Profesional son responsables del proceso de matrícula. La Dirección Universitaria de Formación Académica (DUFA), supervisa el proceso y la Oficina de Informática da el soporte técnico correspondiente.

La dirección de la Escuela Profesional publica el horario de clases antes del registro de matrículas.

Artículo 13

El número máximo de créditos en que normalmente puede matricularse un estudiante al semestre es fijado por el Plan de Estudios de la escuela correspondiente. Los estudiantes que no tengan ningún curso pendiente de aprobación podrán matricularse hasta en seis (06) créditos adicionales por semestre.

Artículo 14

La desaprobación de una misma materia por tres (03) veces da lugar a que el estudiante sea separado temporalmente por un año de la Universidad. Al término de este plazo, el estudiante solo se podrá matricular en la materia que desaprobó anteriormente, para retornar de manera regular a sus estudios en el ciclo siguiente. Si desaprueba por cuarta (4ta) vez procede su retiro definitivo

Artículo 15

Para matricularse en un determinado curso, el estudiante debe haber cumplido los prerrequisitos que el Plan de Estudios de su Escuela considere de previo y obligatorio cumplimiento. Por ninguna razón se validará la matrícula de estudiantes que incumplan el tope máximo de créditos semestrales establecido por su Escuela Profesional y los prerrequisitos establecidos en el Plan de Estudios respectivo, bajo responsabilidad del Director de Escuela.

Artículo 16

Son requisitos para matricularse:

16.1 Pagar los derechos de matrícula correspondientes.

16.2 Acreditar poseer en seguro médico privado o público.

Artículo 17

El estudiante, luego de haber registrado los cursos en los cuales se matricula vía internet, en el mismo acto, debe validar su matrícula. De no efectuar esta validación el Sistema no registrara dicha matrícula. Luego el estudiante debe guardar i/o imprimir su constancia de matrícula como testimonio de dicho registro.

Artículo 18

El estudiante tiene derecho a llevar asignaturas en otra Escuela Profesional, si su Escuela no la oferta en ese semestre, siempre y cuando sea de igual creditaje y contenido, previa autorización de la Escuela de origen.

DEL ABANDONO, RETIRO, CANCELACIÓN Y ANULACIÓN DE MATRICULA

Artículo 19

Se considera abandono de la matrícula, cuando el estudiante no rinda alguna de las evaluaciones programadas para la asignatura de acuerdo al silabo correspondiente, que no esté debidamente justificado.

Artículo 20

Se considera retiro de matrícula en un curso al apartamiento voluntario y autorizado del mismo por parte del estudiante, dentro del periodo de matrícula y hasta el consolidado o cierre de matrícula establecido en el cronograma académico aprobado. El estudiante podrá, sin expresión de causa, retirarse de una o más asignaturas en los que se hubiese matriculado, hasta quedar con un mínimo de 12 créditos por semestre. Esta facultad podrá usarse hasta por dos veces en una misma asignatura.

Artículo 21

El retiro total de matrícula por motivos de salud y otras causas debidamente justificadas, procede en cualquier momento durante el semestre o año académico y la solicitud de retiro de matrícula se presenta en el Vicerrectorado Académico para su autorización.

Artículo 22

Se cancelará en forma automática la matrícula de los estudiantes, que hayan sido separados de la Universidad, por las causas y sanciones establecidas en el Estatuto.

Artículo 23

Se considera anulación de matrícula, cuando el estudiante solicita el retiro de todos los cursos en los que se haya matriculado, por razones justificadas y en el plazo previsto en el cronograma académico para el consolidado o cierre de matrícula. El trámite correspondiente se realiza en su Facultad. La anulación de la matrícula obliga al estudiante a la devolución del carné universitario en la Dirección Universitaria de Formación Académica (DUFA). Esta facultad podrá usarse hasta por dos veces.

DE LA RESERVA DE MATRÍCULA, REACTUALIZACIÓN DE MATRÍCULA Y TRASLADOS INTERNOS

Artículo 24

La reserva de matrícula, es el acto voluntario del estudiante de diferir la matrícula para un periodo académico inmediato, debiendo solicitarlo en la Dirección Universitaria de Formación Académica (DUFA) y habiendo efectuado el pago por concepto de trámite documentario, siempre que lo haga antes de la fecha de cierre de matrícula. Los estudiantes tienen derecho a solicitar reserva de matrícula por un máximo de tres (03) años consecutivos o alternos.

Artículo 25

El estudiante que haya hecho la reserva de matrícula, debe solicitar el levantamiento de dicha condición para continuar sus estudios. El levantamiento de la condición de reserva de matrícula debe ser solicitada en la Dirección Universitaria de Formación Académica (DUFA) dentro de las fechas programadas en el calendario académico de la Universidad, previo pago de las tasas correspondientes. No puede ser autorizado para levantar la condición de reserva de matrícula, quien haya sido separado definitivamente de la Universidad por razones académicas o disciplinarias.

Artículo 26

Los estudiantes que dejen de matricularse por más de tres (3) años consecutivos o alternos, deberán volver a postular a la Universidad.

Artículo 27

Los estudiantes que hayan logrado una vacante en el proceso de admisión de traslados internos, se matricularan en su nueva Escuela Profesional en los cursos que les corresponda. Por Resolución del Vicerrectorado Académico se les cancelará la matrícula en la Escuela Profesional de procedencia. Dicha Resolución deberá ser presentada a la Escuela Profesional de destino, junto con los documentos que se señalan en el Art. 16 del presente Reglamento.

DE LA EVALUACIÓN POR JURADO

Artículo 28

Los estudiantes que, para culminar su carrera profesional, tengan pendiente de aprobación hasta dos (2) asignaturas, podrán matricularse en ellos a efecto que se les nombre jurado para la evaluación respectiva, conforme al Reglamento específico. Las Escuelas que tienen como prerrequisito a las prácticas preprofesionales la aprobación de todas las asignaturas, aplicarán lo dispuesto en el presente artículo, antes del inicio de dichas actividades.

Artículo 29

El estudiante que haya rendido la evaluación por jurado, de acuerdo a Reglamento respectivo, tienen derecho a rectificar su matrícula antes del consolidado o cierre de matrícula programada en el Calendario Académico correspondiente.

DISPOSICIONES TRANSITORIAS

Primera

Las Facultades y Escuelas Profesionales podrán ofertar cursos o asignaturas de nivelación y avance académico en el periodo vacacional y efectuar la matrícula correspondiente de acuerdo a Reglamento específico.

Segunda

Queda prohibida la matrícula en horarios superpuestos. Las excepciones las autorizará el Director de Escuela, dentro del límite permitido por el Reglamento del proceso enseñanza aprendizaje (20% de inasistencia).

Tercera

Se considera matrícula en situación de excepción, para aquellos estudiantes que estén por egresar en el semestre académico al que corresponda la presente matrícula.

Cuarta

Esta situación de excepción, permite al estudiante que este por egresar y que luego de su matrícula regular, le falte una asignatura para culminar su carrera, solicitar matrícula por excepción para llevar el exceso de créditos que corresponda a esta única asignatura con la que culmina su carrera.

Quinta

También está considerada la excepcionalidad de matrícula, cuando al estudiante le falte solo dos asignaturas para egresar y una de ellas es prerrequisito de la otra, podrá solicitar matrícula por excepción para llevar los dos cursos en paralelo.

Sexta

En las Facultades o Escuelas Profesionales que tienen currículo rígido y que no permite la matrícula sino se cumple con una cantidad de créditos previos; excepcionalmente procede la matrícula con la autorización del Decano de la Facultad.

DISPOSICIONES FINALES

Primera

La condición de abandono en la calificación final de un curso es equivalente a la desaprobación de una asignatura, solo para el conteo de matrículas ejecutadas.

Segunda

Cualquier situación no contemplada en el presente reglamento será resuelta por Consejo Universitario

Tercera

A partir del año académico 2021, los estudiantes deberán acreditar conocimientos de un idioma extranjero, de preferencia inglés o una lengua nativa, de preferencia quechua o aymara, de nivel básico para su matrícula en el séptimo semestre y de nivel intermedio para la matrícula en el noveno semestre.

UNIVERSIDAD NACIONAL DE SAN AGUSTIN DE AREQUIPA
SISTEMA DE ADMINISTRACION ACADEMICA
ESCUELA PROFESIONAL DE TRABAJO SOCIAL
PLAN DE ESTUDIOS 2006

Fecha : 2020-05-21
 Hora : 13:01:19
 Página : 1 de 1

Legenda de Componentes
 A = Formación Básica
 B = Formación Especializada
 C = Formación Profesional y Otros
 D = Est. Gen.: Capacidades de Aprendizaje
 E = Est. Gen.: Form. Humanist. Ident. y Ciudadanía
 F = Estudios Específicos
 G = Estudios de Especialidad

COMP	CODIGO	NOMBRE DE LA ASIGNATURA	DPTO	DPTO 2	DPTO 3	CRED	PRQ.1	PRQ.2	PRQ.3	PRQ.4	PRQ.5	PRQ. CRED.	HRS. TEOR.	HRS. SEMI	HRS. T.PR	HRS. PRAC	HRS. LAB
PRIMER AÑO																	
PRIMER SEMESTRE																	
B	0601101	INTRODUCCION A LAS CIENCIAS SOCIALES	TS			4						0	4.0	0.0	0.0	0.0	0.0
A	0601102	FILOSOFIA	FL			3						0	3.0	0.0	0.0	0.0	0.0
A	0601103	PROPEDEUTICA	FL			3						0	3.0	0.0	0.0	0.0	0.0
A	0601104	REALIDAD NACIONAL Y LATINOAMERICANA	TS			4						0	4.0	0.0	0.0	0.0	0.0
A	0601105	ANTROPOLOGIA SOCIAL E INTERCULTURALIDAD	HG			4						0	4.0	0.0	0.0	0.0	0.0
A	0601106	RAZONAMIENTO LOGICO MATEMATICO	MS			3						0	2.0	0.0	0.0	2.0	0.0
SEGUNDO SEMESTRE																	
B	0601207	HISTORIA Y FUNDAMENTOS DEL TRABAJO SOCIAL	TS			4						0	4.0	0.0	0.0	0.0	0.0
B	0601208	TEORIAS DE INVESTIG. SOCIAL APLIC. AL TRAB. SOCIAL	TS			4						0	4.0	0.0	0.0	0.0	0.0
A	0601209	TEORIAS Y MODELOS ECONOMICOS	EC			4						0	4.0	0.0	0.0	0.0	0.0
A	0601210	ESTADO Y SOCIEDAD C.C.	TS			4						0	4.0	0.0	0.0	0.0	0.0
A	0601211	PSICOLOGIA DEL DESARROLLO Y LA PERSONALIDAD	PS			4						0	4.0	0.0	0.0	0.0	0.0
B	0601212	TEORIA SOCIAL CLASICA	TS			4						0	4.0	0.0	0.0	0.0	0.0
SEGUNDO AÑO																	
PRIMER SEMESTRE																	
B	0602113	PERSPECTIVAS CONTEMPORANEAS EN TRABAJO SOCIAL	TS			4						0	4.0	0.0	0.0	0.0	0.0
B	0602114	ANALISIS CUANTITATIVO EN INVESTIGACION SOCIAL	TS			4						0	4.0	0.0	0.0	0.0	0.0
B	0602115	ESTADISTICA DESCRIPTIVA	ES			3						0	2.0	0.0	0.0	2.0	0.0
B	0602116	METODOLOGIA DEL TRABAJO SOCIAL DE CASO	TS			4						0	4.0	0.0	0.0	0.0	0.0
B	0602117	TEORIA SOCIAL CONTEMPORANEA	TS			4						0	4.0	0.0	0.0	0.0	0.0
SEGUNDO SEMESTRE																	
B	0602218	POLITICAS SOCIALES	TS			4						0	4.0	0.0	0.0	0.0	0.0
B	0602219	ESTADISTICA INFERENCIAL	ES			4						0	3.0	0.0	0.0	2.0	0.0
B	0602220	ANALISIS CUALITATIVO EN INVESTIGACION SOCIAL	TS			4						0	4.0	0.0	0.0	0.0	0.0
B	0602221	TEORIAS DE DESARROLLO SOCIAL	TS			3						0	3.0	0.0	0.0	0.0	0.0
A	0602222	PSICOLOGIA SOCIAL	PS			4						0	4.0	0.0	0.0	0.0	0.0
B	0602223	APLICACION DE CASOS SOCIALES	TS			4						0	4.0	0.0	0.0	0.0	0.0
TERCER AÑO																	
PRIMER SEMESTRE																	
B	0603124	TRABAJO SOCIAL Y SALUD PUBLICA	TS			4						0	4.0	0.0	0.0	0.0	0.0
B	0603125	TRABAJO SOCIAL COMUNITARIO	TS			4						0	4.0	0.0	0.0	0.0	0.0
B	0603126	PLANIFICACION SOCIAL: DIAGNOSTICO, PLANES Y PROYEC	TS			5						0	4.0	0.0	2.0	0.0	0.0
B	0603127	DEONTOLOGIA E IDENTIDAD PROFESIONAL	TS			4						0	4.0	0.0	0.0	0.0	0.0
C	0603128	PRACTICA PRE-PROFESIONAL I	TS			5	0602219	0602220				0	0.0	0.0	0.0	10.0	0.0
SEGUNDO SEMESTRE																	
B	0603229	FORMULACION, MONITOREO Y EVALUACION DE PROYECTOS	TS			4						0	4.0	0.0	0.0	0.0	0.0
B	0603230	TRABAJO SOCIAL CON GRUPO	TS			4						0	4.0	0.0	0.0	0.0	0.0
B	0603231	EXCLUSION Y DESIGUALDADES SOCIALES	TS			3						0	3.0	0.0	0.0	0.0	0.0
A	0603232	PSICOPATOLOGIA	PS			4						0	4.0	0.0	0.0	0.0	0.0
C	0603233	PRACTICA PRE-PROFESIONAL II	TS			5						0	0.0	0.0	0.0	10.0	0.0
CUARTO AÑO																	
PRIMER SEMESTRE																	
B	0604134	PROMOCION SOCIAL	TS			4						0	4.0	0.0	0.0	0.0	0.0
B	0604135	GERENCIA SOCIAL	TS			4						0	4.0	0.0	0.0	0.0	0.0
B	0604136	TRABAJO SOCIAL Y FAMILIA	TS			4						0	4.0	0.0	0.0	0.0	0.0
A	0604137	POLITICAS LABORALES Y SEGURIDAD SOCIAL	PU			4						0	4.0	0.0	0.0	0.0	0.0
B	0604138	DEMOGRAFIA	TS			4						0	4.0	0.0	0.0	0.0	0.0
C	0604139	PRACTICA PRE-PROFESIONALES III	TS			5	0603126	0603229				0	0.0	0.0	0.0	10.0	0.0
SEGUNDO SEMESTRE																	
B	0604240	CONFLICTO SOCIALES Y MEDIOS ALTERNATIVOS DE RESOLUCION	TS			4						0	4.0	0.0	0.0	0.0	0.0
B	0604241	DESARROLLO HUMANO SOSTENIBLE	TS			4						0	4.0	0.0	0.0	0.0	0.0
B	0604242	APLICACION DE TRABAJO SOCIAL COMUNITARIO	TS			3.5	0603125					0	3.0	0.0	1.0	0.0	0.0
C	0604245	PRACTICA PRE-PROFESIONAL IV	TS			5						0	0.0	0.0	0.0	10.0	0.0
B	0604254	CAMPOS DE INTERVENCION EN INSTITUCIONES Y ORGANIZACIONES SOCIALES	TS			4						0	4.0	0.0	0.0	0.0	0.0
B	0604255	ECOLOGIA SOCIAL Y MEDIO AMBIENTE	TS			3						0	2.0	0.0	2.0	0.0	0.0
QUINTO AÑO																	
PRIMER SEMESTRE																	
C	0605146	PRACTICA PRE-PROFESIONAL V	TS			20						0	0.0	0.0	0.0	40.0	0.0
SEGUNDO SEMESTRE																	
B	0605247	SEMINARIO DE DESARROLLO REGIONAL Y LOCAL	TS			4.5						0	0.0	3.0	0.0	0.0	0.0
B	0605248	SEMINARIO DE PLANIFICACION ESTRATEGICA	TS			4.5						0	0.0	3.0	0.0	0.0	0.0
B	0605249	SEMINARIO DE INCLUSION Y EQUIDAD	TS			3						0	0.0	2.0	0.0	0.0	0.0
B	0605250	SEMINARIO DE TESIS	TS			4.5						0	0.0	3.0	0.0	0.0	0.0
B	0605251	SEMINARIO DE EVAL. DE EXPERIE. DE GESTION SOCIAL E INSTITUCIONALIDAD	TS			3						0	0.0	2.0	0.0	0.0	0.0
C	0605252	DERECHOS SOCIALES Y CIUDADANIA (E)	TS			2						0	2.0	0.0	0.0	0.0	0.0
C	0605253	SISTEMATIZACION (E)	TS			2						0	2.0	0.0	0.0	0.0	0.0

UNIVERSIDAD NACIONAL DE SAN AGUSTIN DE AREQUIPA
SISTEMA DE ADMINISTRACION ACADEMICA
ESCUELA PROFESIONAL DE TRABAJO SOCIAL
PLAN DE ESTUDIOS 2017

Fecha : 2020-05-21
 Hora : 13:00:32
 Página : 1 de 2

Legenda de Componentes
 A = Formación Básica
 B = Formación Especializada
 C = Formación Profesional y Otros
 D = Est. Gen. : Capacidades de Aprendizaje
 E = Est. Gen. : Form. Humanist. Ident. y Ciudadanía
 F = Estudios Específicos
 G = Estudios de Especialidad

COMP	CODIGO	NOMBRE DE LA ASIGNATURA	DPTO	DPTO 2	DPTO 3	CRED	PRQ.1	PRQ.2	PRQ.3	PRQ.4	PRQ.5	PRQ. CRED.	HRS. TEOR.	HRS. SEMI	HRS. T.PR	HRS. PRAC	HRS. LAB
PRIMER AÑO																	
PRIMER SEMESTRE																	
F	1701101	INTRODUCCION AL TRABAJO SOCIAL	TS			3						0	2.0	0.0	0.0	2.0	0.0
F	1701102	TEORIA SOCIAL	TS			4						0	4.0	0.0	0.0	0.0	0.0
D	1701103	FILOSOFIA Y LOGICA	FL			3						0	2.0	0.0	0.0	2.0	0.0
D	1701106	COMUNICACION INTEGRAL	LL			3						0	2.0	0.0	0.0	2.0	0.0
D	1701107	INGLES BASICO I	LL			3						0	2.0	0.0	0.0	2.0	0.0
E	1701115	REALIDAD NACIONAL	HG	SO		2						0	1.0	0.0	0.0	2.0	0.0
F	1701116	TIC APLICADAS AL TRABAJO SOCIAL	TS			3						0	2.0	0.0	0.0	2.0	0.0
SEGUNDO SEMESTRE																	
F	1701208	MICRO Y MACROECONOMIA	EC			3						0	2.0	0.0	0.0	2.0	0.0
F	1701210	PSICOLOGIA DEL DESARROLLO Y LA PERSONALIDAD	PS			3						0	2.0	0.0	0.0	2.0	0.0
D	1701211	INTRODUCCION A LA METODOLOGIA DE LA INVESTIGACION CIENTIFICA	TS			3						0	2.0	0.0	0.0	2.0	0.0
D	1701213	METODOLOGIA DEL TRABAJO INTELECTUAL UNIVERSITARIO	ED	FL		2						0	0.0	0.0	0.0	4.0	0.0
D	1701214	INGLES BASICO II	LL			3	1701107					0	2.0	0.0	0.0	2.0	0.0
D	1701217	HISTORIA CONTEMPORANEA	HG			3						0	2.0	0.0	0.0	2.0	0.0
E	1701218	RAZONAMIENTO LOGICO MATEMATICO	MS			3						0	2.0	0.0	0.0	2.0	0.0
SEGUNDO AÑO																	
PRIMER SEMESTRE																	
F	1702119	TRABAJO SOCIAL CONTEMPORANEO	TS			3						0	2.0	0.0	0.0	2.0	0.0
F	1702120	POLITICAS SOCIALES	TS			3						0	2.0	0.0	0.0	2.0	0.0
G	1702121	METODOLOGIA DEL TRABAJO SOCIAL CON PERSONA Y FAMILIA	TS			3						0	2.0	0.0	0.0	2.0	0.0
F	1702122	METODOS DE LA INVESTIGACION SOCIAL CUANTITATIVA	TS			3						0	2.0	0.0	0.0	2.0	0.0
F	1702123	ESTADISTICA DESCRIPTIVA APLICADA A LAS CIENCIAS SOCIALES	ES			3						0	2.0	0.0	0.0	2.0	0.0
E	1702124	ECOLOGIA Y CONSERVACION AMBIENTAL	BI			2						0	1.0	0.0	0.0	2.0	0.0
F	1702125	INGLES INTERMEDIO I	LL			3	1701214					0	2.0	0.0	0.0	2.0	0.0
SEGUNDO SEMESTRE																	
F	1702226	CAMPOS DE INTERVENCION DEL TRABAJO SOCIAL	TS			3						0	2.0	0.0	0.0	2.0	0.0
F	1702227	DISEÑO, ANÁLISIS Y EVALUACIÓN DE POLÍTICAS SOCIALES Y PÚBLICAS	TS			3						0	2.0	0.0	0.0	2.0	0.0
G	1702228	APLICACION DEL TRABAJO SOCIAL CON PERSONA Y FAMILIA	TS			3						0	2.0	0.0	0.0	2.0	0.0
F	1702229	METODOS DE LA INVESTIGACION SOCIAL CUALITATIVA	TS			3	1702122					0	2.0	0.0	0.0	2.0	0.0
F	1702230	ESTADISTICA INFERENCIAL APLICADA A LAS CIENCIAS SOCIALES	ES			3	1702123					0	2.0	0.0	0.0	2.0	0.0
E	1702231	CIUDADANIA E INTERCULTURALIDAD	SO	HG	PR	2						0	1.0	0.0	0.0	2.0	0.0
F	1702232	INGLES INTERMEDIO II	LL			3	1702125					0	2.0	0.0	0.0	2.0	0.0
TERCER AÑO																	
PRIMER SEMESTRE																	
F	1703133	PROMOCION SOCIAL	TS			3						0	2.0	0.0	0.0	2.0	0.0
F	1703134	EDUCACION Y TRABAJO SOCIAL	TS			3						0	2.0	0.0	0.0	2.0	0.0
F	1703135	METODOLOGIA DEL TRABAJO SOCIAL CON REDES, ORGANIZACIONES Y COMUNIDADES	TS			3						0	2.0	0.0	0.0	2.0	0.0
F	1703136	PLANIFICACION Y TRABAJO SOCIAL	TS			3						0	2.0	0.0	0.0	2.0	0.0
F	1703137	TALLER DE INVESTIGACION SOCIAL I	TS			5	1702230					0	0.0	0.0	0.0	10.0	0.0
F	1703138	INGLES ESPECIALIZADO I	LL			3	1702232					0	2.0	0.0	0.0	2.0	0.0
F	1703139	PROCESAMIENTO Y ANALISIS DE DATOS (E)	TS			3						0	2.0	0.0	0.0	2.0	0.0
F	1703140	TECNOLOGIAS PARA EL PROCESO SOCIO EDUCATIVO (E)	TS			3						0	2.0	0.0	0.0	2.0	0.0
SEGUNDO SEMESTRE																	
F	1703241	PSICOLOGIA SOCIAL	PS			3						0	2.0	0.0	0.0	2.0	0.0
F	1703242	APLICACION DEL TRABAJO SOCIAL CON REDES, ORGANIZACIONES Y CON UNIDADES	TS			4	1703136					0	3.0	0.0	0.0	2.0	0.0
F	1703243	GESTION Y FORMULACION DE PROYECTOS DE DESARROLLO SOCIAL	TS			4	1703136					0	3.0	0.0	0.0	2.0	0.0
F	1703244	ANALISIS POBLACIONAL	TS			3						0	2.0	0.0	0.0	2.0	0.0
F	1703245	TALLER DE INVESTIGACION SOCIAL II	TS			5	1703137					0	0.0	0.0	0.0	10.0	0.0
F	1703246	INGLES ESPECIALIZADO II	LL			3	1703138					0	2.0	0.0	0.0	2.0	0.0
CUARTO AÑO																	
PRIMER SEMESTRE																	
G	1704147	SALUD Y TRABAJO SOCIAL	TS			3						0	2.0	0.0	0.0	2.0	0.0
G	1704148	ADMINISTRACION DEL BIENESTAR SOCIAL	TS			3						0	2.0	0.0	0.0	2.0	0.0
E	1704149	LITERATURA NACIONAL Y REGIONAL	LL			4						0	4.0	0.0	0.0	0.0	0.0
G	1704150	EJECUCION, MONITOREO Y EVALUACION DE PROYECTOS SOCIALES	TS			3	1703243					0	2.0	0.0	0.0	2.0	0.0
F	1704151	PRACTICA PRE PROFESIONAL DE INTERVENCIÓN SOCIAL I	TS			5	1703245					0	0.0	0.0	0.0	10.0	0.0
F	1704152	QUECHUA I (E)	LL			3						0	2.0	0.0	0.0	2.0	0.0
F	1704153	CUESTION SOCIAL Y TRABAJO SOCIAL (E)	TS			3						0	2.0	0.0	0.0	2.0	0.0
SEGUNDO SEMESTRE																	
E	1704254	ETICA GENERAL Y PROFESIONAL	FL			2						0	1.0	0.0	0.0	2.0	0.0
G	1704255	GERENCIA SOCIAL	TS			3						0	2.0	0.0	0.0	2.0	0.0
F	1704256	METODOLOGIA Y APLICACION DEL TRABAJO SOCIAL DE GRUPO	TS			3						0	2.0	0.0	0.0	2.0	0.0
F	1704257	LEGISLACION PRIVADA	PR			3						0	2.0	0.0	0.0	2.0	0.0
F	1704258	PRACTICA PRE PROFESIONAL DE INTERVENCIÓN SOCIAL II	TS			5	1704151					0	0.0	0.0	0.0	10.0	0.0
F	1704259	TALENTO HUMANO Y RESPONSABILIDAD SOCIAL (E)	TS			3						0	2.0	0.0	0.0	2.0	0.0
F	1704260	SISTEMAS DE PROTECCION SOCIAL (E)	TS			3						0	2.0	0.0	0.0	2.0	0.0
F	1704261	QUECHUA II (E)	LL			3	1704152					0	2.0	0.0	0.0	2.0	0.0
F	1704262	ACCION COLETIVA Y MOVIMIENTOS SOCIALES (E)	TS			3						0	2.0	0.0	0.0	2.0	0.0
QUINTO AÑO																	

CONVALIDACIONES

PLAN 2017

PLAN 2006

CÓDIGO (1)	NOMBRE DE ASIGNATURA (2)	DEPARTAMENTO ACADÉMICO ADSCRITO (3)	N. CRÉDITOS (4)	CONVALIDA ASIGNATURA (5)	CÓDIGO (6)	N. CRÉDITOS (7)
	Introducción al Trabajo Social		3	Historia y Fundamentos de Trabajo Social		4
	Teoría Social		4	Teoría Social Clásica		4
	Filosofía y Lógica		3	Filosofía		3
	Realidad Nacional		2	Realidad Nacional y Latinoamericana		4
	TIC Aplicadas a Trabajo Social		3	Introducción a las Ciencias Sociales		4
	Comunicación Integral		3			
	Ingles Básico I		3			
	Micro y Macro Economía		3	Teoría y Modelos Económicos		4
	Historia Contemporánea		3	Estado y Sociedad		4
	Psicología del Desarrollo y de la Personalidad		3	Psicología del Desarrollo y de la Personalidad		4
	Introducción a la Metodología de la Investigación Científica		3	Teorías de Investigación Social Aplicadas al Trabajo Social		4
	Razonamiento Lógico Matemático		3	Razonamiento Lógico Matemático		3
	Metodología del Trabajo Intelectual Universitario		2	Propedéutica		3
	Ingles Básico II		3			
	Trabajo Social Contemporáneo		3	Teoría Social Contemporánea		4
	Políticas Sociales		3	Políticas Sociales		4
	Metodología del Trabajo Social con Persona y Familia		3	Metodología del Trabajo Social de Caso		4
	Métodos de la Investigación Social Cuantitativa		3	Análisis Cuantitativo en Investigación Social		4
	Estadística Descriptiva Aplicada a las Ciencias Sociales		3	Estadística Descriptiva		3
	Ecología y Conservación Ambiental		2	Ecología Social y Medio Ambiente		3
	Ingles Intermedio I		3			
	Campos de Intervención del Trabajo Social		3	Campos de Intervención en Instituciones y Organizaciones Sociales		4
	Diseño, Análisis y Evaluación de Políticas Sociales y Públicas		3			
	Aplicación del Trabajo Social con Persona y Familia		3	Aplicación de Casos Sociales		4
	Métodos de la Investigación Social Cualitativa		3	Análisis Cualitativo en Investigación Social		4
	Estadística Inferencial Aplicada a las Ciencias Sociales		3	Estadística Inferencial		4
	Ciudadanía e Interculturalidad		2	Antropología Social e Interculturalidad		4
	Ingles Intermedio II		3			
	Promoción Social		3	Promoción Social		4
	Educación y Trabajo Social		3	Desarrollo Humano Sostenible		4
	Metodología del Trabajo Social con Redes, Organizaciones y Comunidades		3	Trabajo Social Comunitario		4
	Planificación y Trabajo Social		3	Planificación Social, Diagnostico, Planes y Proyectos		5
	Procesamiento y Análisis de Datos (e)		3	Sistematización (e)		2

	Tecnologías para el Proceso Socio Educativo (e)			Teoría Social Contemporánea		
	Taller de Investigación Social I		5	Practica Pre-Profesional I		5
	Inglés Especializado I		3			
	Psicología Social		3	Psicología Social		4
	Aplicación del Trabajo Social con Redes, Organizaciones y Comunidades		4	Aplicación de Trabajo Social Comunitario		3.5
	Gestión y Formulación de Proyectos de Desarrollo Social		4	Seminario de Planificación Estratégica		4.5
	Análisis Poblacional		3	Demografía		4
	Taller de Investigación Social II		5	Practica Pre-Profesional II		5
	Inglés Especializado II		3			
	Salud y Trabajo Social		3	Trabajo Social y Salud Pública		4
	Administración del Bienestar Social		3	Perspectivas Contemporáneas en Trabajo Social		4
	Literatura Nacional y Regional		4			
	Ejecución, Monitoreo y Evaluación de Proyectos Sociales		3	Formulación, Monitoreo y Evaluación de Proyectos		4
	Practica Pre profesional de Intervención Social I		5	Practica Pre-Profesional III		5
	Quechua I (e)		3			
	Cuestión Social y Trabajo Social (e)					
	Ética general y Profesional		2	Deontología e Identidad Profesional		4
	Gerencia Social		3	Gerencia Social		4
	Metodología y Aplicación del Trabajo Social de Grupo		3	Trabajo Social con Grupo		4
	Legislación Privada		3			
	Practica Pre profesional de Intervención Social II		5	Practica Pre-Profesional IV		5
	Talento Humano y Responsabilidad Social (e)		3			
	Sistema de Protección Social (e)			Trabajo Social y Familia		4
	Quechua II (e)		3			
	Acción Colectiva y Movimientos Sociales (e)			Teorías del Desarrollo Social		3
	Trabajo Social Clínico		4	Psicopatología		4
	Taller de Tesis I		3	Seminario de Tesis		4.5
	Legislación Pública		3	Políticas Laborales y Seguridad Social		4
	Trabajo Social y Neurociencia		3			
	Género e Igualdad Social (e)		3	Exclusión y Desigualdades Sociales		3
	Derechos Humanos (discapacidad y ciudadanía) (e)			Derechos Sociales y Ciudadanía (e)		2
	Descentralización y Desarrollo (e)		3	Seminario Desarrollo Local y Regional		4.5
	Inclusión y Equidad Social (e)			Seminario de Inclusión y Equidad		3
	Análisis y Mediación de Conflictos (e)		3	Conflictos Sociales y Medios Alternativos de Resolución		4
	Coaching y Liderazgo (e)					
	Taller de Tesis II		3	Seminario de Evaluación de Experiencias de Gestión Social e Institucional		3
	Taller de Intervención y Responsabilidad Social V		15	Practica Pre-Profesional V		20

HORARIO 2021-B

ESCUELA PROFESIONAL DE TRABAJO SOCIAL

PRIMER AÑO - GRUPO A

C	CASI	ASIGNATURA	Nombre del Docente	HORARIO					
					LUNES	MARTES	MIERCOLES	JUEVES	VIERNES
F	1701208	Micro y Macro Economía	Anatolia Hinojosa Perez	DE:	10:40			07:00	
				A:	12:20			08:40	
E	1701217	Historia Contemporánea	Jose Victor Condori Comdori	DE:		10:40		10:40	
				A:		12:20		12:20	
F	1701210	Psicología del Desarrollo y de la Personalidad	Yenny Asillo Apaza	DE:		12:20			07:00
				A:		14:00			08:40
D	1701211	Introducción a la Metodología de la Investigación Científica	Dra. Gloria Isabel Monzón Alvarez	DE:		08:50		08:50	
				A:		10:30		10:30	
D	1701218	Razonamiento Lógico Matemático	Jenny Callo Huayna	DE:			08:50		08:50
				A:			10:30		10:30
D	1701213	Metodología del Trabajo Intelectual Universitario	Angela Calizaya Gutierrez	DE:	07:00		07:00		
				A:	08:40		08:40		
D	1701214	Inglés Básico II	Carlota Pilco Andia	DE:	08:50		10:40		
				A:	10:30		12:20		

PRIMER AÑO - GRUPO B

C	CASI	ASIGNATURA	Nombre del Docente	HORARIO					
					LUNES	MARTES	MIERCOLES	JUEVES	VIERNES
F	1701208	Micro y Macro Economía	Liliana Calizaya Mestas	DE:	07:00				08:50
				A:	08:40				10:30
E	1701217	Historia Contemporánea	Shirley Mayte Gomez Villavicencio	DE:		07:00		07:00	
				A:		08:40		08:40	
F	1701210	Psicología del Desarrollo y de la Personalidad	Yenny Asillo Apaza	DE:		10:40			10:40
				A:		12:20			12:20
D	1701211	Introducción a la Metodología de la Investigación Científica	Mg. Gianni Ortega Paredes	DE:		08:50		10:40	
				A:		10:30		12:20	
D	1701218	Razonamiento Lógico Matemático	Jenny Callo Huayna	DE:			07:00		07:00
				A:			08:50		08:50
D	1701213	Metodología del Trabajo Intelectual Universitario	Margarita Medina Medina	DE:	08:50		08:50		
				A:	10:30		10:30		
D	1701214	Inglés Básico II	Dora Valera Castro	DE:	10:40			08:50	
				A:	12:20			10:30	

SEGUNDO AÑO - GRUPO A

C	CASI	ASIGNATURA	Nombre del Docente	HORARIO					
					LUNES	MARTES	MIERCOLES	JUEVES	VIERNES
F	1702226	Campos de Intervención del Trabajo Social	Dra. Lilia Calderón Nuñez	DE:	10:40		10:40		
				A:	12:20		12:20		
F	1702227	Diseño, Análisis y Evaluación de Políticas Sociales y Públicas	Mg. Marleny Chavez Rojas	DE:		09:40			
				A:		11:30			
G	1702228	Aplicación del Trabajo Social con Persona y Familia	Dra. Luz Marina Gamarra del Castillo	DE:	07:00		07:00		
				A:	08:40		08:40		
F	1702229	Métodos de la Investigación Social Cualitativa	Dra. Roxana Yolanda Castillo Acobo	DE:	08:50		08:50		
				A:	10:30		10:30		
F	1702230	Estadística Inferencial Aplicada a las Ciencias Sociales	Luis F. Gerra Jordan	DE:		11:30			07:00
				A:		13:10			08:40
E	1702231	Ciudadanía e Interculturalidad	Toshio Ramos Benavente	DE:		07:00			
				A:		09:40			
F	1702232	Inglés Intermedio II	Dora Valera Castro	DE:				07:00	08:50
				A:				08:40	10:30

SEGUNDO AÑO - GRUPO B

C	CASI	ASIGNATURA	Nombre del Docente	HORARIO					
					LUNES	MARTES	MIERCOLES	JUEVES	VIERNES
F	1702226	Campos de Intervención del Trabajo Social	Dra. Bárbara Coaguila Mitta	DE:	08:50				
				A:	10:30				
F	1702227	Diseño, Análisis y Evaluación de Políticas Sociales y Públicas	Mg. Otilia Rodríguez Alarcón	DE:	07:00				07:00
				A:	08:40				08:40
G	1702228	Aplicación del Trabajo Social con Persona y Familia	Mg. Marleny Chavez Rojas	DE:		07:00		07:00	
				A:		08:40		08:40	
F	1702229	Métodos de la Investigación Social Cualitativa	Dr. José Manuel Calizaya López	DE:		08:50		08:50	
				A:		10:30		10:30	
F	1702230	Estadística Inferencial Aplicada a las Ciencias Sociales	Luis F. Gerra Jordan	DE:			11:30		08:50
				A:			13:10		10:30
E	1702231	Ciudadanía e Interculturalidad	Yonathan Gonzales Ttito	DE:			07:00		
				A:			09:40		
F	1702232	Inglés Intermedio II	Carlota Pilco Andia	DE:		10:40		10:40	
				A:		12:20		12:20	

TERCERO AÑO - GRUPO -A

C	CASI	ASIGNATURA	Nombre del Docente	HORARIO					
					LUNES	MARTES	MIERCOLES	JUEVES	VIERNES
F	1703241	Psicología Social	Fiorella Christy Mamani Alave	DE:		17:40		14:00	
				A:		19:20		15:40	
F	1703242	Aplicación del Trabajo Social con Redes, Organizaciones y Comunidades	Dra. Lilia Calderón Nuñez	DE:	14:00		15:50		
				A:	16:40		17:30		
F	1703243	Gestión y Formulación de Proyectos de Desarrollo Social	Dra. Nilda Carbajal de Zeballos	DE:	16:40		14:00		
				A:	19:20		15:40		
F	1703244	Análisis Poblacional	Mg. Otilia Rodríguez Alarcón	DE:		14:00		15:50	
				A:		15:40		17:30	
F	1703246	Inglés Especializado II	Carlota Pilco Andia	DE:		15:50			14:00
				A:		17:30			15:40
F	1703245	Taller de Investigación Social II	José Calizaya López	DE:				10:40	08:50
				A:				12:20	11:30
			Joly Zegarra Cáceres	DE:	08:50		08:50		
				A:	11:20		10:30		
			Lilia Calderón Nuñez	DE:		08:50		08:50	
				A:		11:30		10:30	
			Luz Marina Gamarra	DE:	08:50		08:50		
				A:	10:30		11:30		
			Smilzinia Huerta Tapia	DE:	08:50		08:50		
				A:	10:30		11:30		
			Jeannette Bengoa Lazarte	DE:	10:40		11:30		
				A:	13:10		13:10		
			Hilda Pinto Pomareda	DE:		08:50			18:30
				A:		10:30			21:00
			Liliana Alvarez Salinas	DE:		19:20			15:50
				A:		21:00			18:30
			Gloria Isabel Monzón	DE:	07:50		07:50		
				A:	10:30		09:40		
Yaneth Alemán Vilca	DE:		07:00			07:00			
	A:		08:40			09:20			

TERCERO AÑO - GRUPO -B

C	CASI	ASIGNATURA	Nombre del Docente	HORARIO					
					LUNES	MARTES	MIERCOLES	JUEVES	VIERNES
F	1703241	Psicología Social	Fiorella Christy Mamani Alave	DE:		15:50		15:50	
				A:		17:30		17:30	
F	1703242	Aplicación del Trabajo Social con Redes, Organizaciones y Comunidades	Dra. Merly Lazo Manrique	DE:	14:00		14:00		
				A:	16:40		15:40		
F	1703243	Gestión y Formulación de Proyectos de Desarrollo Social	Mg. Jeannette Bengoa Lazarte	DE:	16:40		15:50		
				A:	19:20		17:30		
F	1703244	Análisis Poblacional	Dra. Liliana Alvarez Salinas	DE:		17:40		17:40	
				A:		19:20		19:20	
F	1703246	Inglés Especializado II	Carlota Pilco Andia	DE:		14:00		14:00	
				A:		15:40		15:40	

CUARTO AÑO - GRUPO -A

C	CODIGO	ASIGNATURA	NOMBRE DEL DOCENTE	HORARIO					
					LUNES	MARTES	MIERCOLES	JUEVES	VIERNES
E	1704254	Ética General y Profesional	Ysidro Velazco Ccayahuilca	DE:	14:00				
				A:	16:40				
G	1704255	Gerencia Social	Dra. Bárbara Coaguila Mitta	DE:		14:00		14:00	
				A:		15:40		15:40	
F	1704256	Metodología y Aplicación del Trabajo Social de Grupo	Mg. Otilia Rodríguez Alarcón	DE:	16:40				
				A:	18:30				
			Mg. Ada Huamantuna Sullo	DE:			14:00		
				A:			15:40		
F	1704257	Legislación Privada	Carolina Rodríguez Guillen	DE:			17:40		15:50
				A:			19:20		17:30
F	1704259	Talento Humano y Responsabilidad social (e)	Mg. Rosa María Vela Aquize	DE:		17:40		17:40	
				A:		19:20		19:20	
F	1704260	Sistema de Protección Social (e)	Mg. Ada Huamantuna Sullo	DE:		15:50		15:50	
				A:		17:30		17:30	
F	1704261	Quechua (e)	Mg. Josefina Mollo Garcia	DE:			15:50		14:00
				A:			17:30		15:40
F	1704262	Acción Colectiva y Movimientos Sociales (e)	Wendy Gil Mejia	DE:	18:30				
				A:	20:10				
			Mg. Ada Huamantuna Sullo	DE:					17:40
				A:					19:20
C	604245	Practica Pre Profesional de Intervención Social II	Nilda Carbajal de Zeballos	DE:		08:50		07:50	
				A:		10:30		10:30	
			Merly Lazo Manrique	DE:	07:50		07:50		
				A:	10:30		09:40		
			Otilia Rodríguez Alarcón	DE:			08:50	07:00	
				A:			11:30	08:40	
			Jeannette Bengoa Lazarte	DE:		09:40		09:40	
				A:		12:20		11:30	
			Jessica García Apaza	DE:	07:00	07:00	07:00	07:00	07:00
				A:	07:50	07:50	07:50	07:50	07:50
			Gianny Ortega Paredes	DE:			09:40	10:40	
				A:			11:30	13:10	
			Bárbara Coaguila Mitta	DE:		10:40		10:40	
				A:		13:10		12:20	
Ada Erlinda Huamantuna Sullo	DE:		07:00	07:00	07:00				
	A:		08:40	07:50	08:40				
Wendy Gil Mejia	DE:			07:50		07:50			
	A:			09:40		10:30			
Wendy Gil Mejia	DE:		07:50		07:50				
	A:		10:30		09:40				

CUARTO AÑO - GRUPO -B

C	CODIGO	ASIGNATURA	NOMBRE DEL DOCENTE	HORARIO					
					LUNES	MARTES	MIERCOLES	JUEVES	VIERNES
E	1704254	Ética General y Profesional	Frank Rodriguez Cardenas	DE:		14:00			
				A:		16:40			
G	1704255	Gerencia Social	Dra. Jessica García Apaza	DE:	17:40		17:40		
				A:	19:20		19:20		
F	1704256	Metodología y Aplicación del Trabajo Social de Grupo	Mg. Hilda Pinto Pomareda	DE:		16:50		14:00	
				A:		18:30		15:40	
F	1704257	Legislación Privada	Carolina Rodríguez Guillen	DE:			15:50		14:00
				A:			17:30		15:40
F	1704259	Talento Humano y Responsabilidad social (e)	Dra. Bárbara Coaguila Mitta	DE:	14:00		14:00		
				A:	15:40		15:40		
F	1704260	Sistema de Protección Social (e)	Mg. Rosa María Vela Aquize	DE:	19:20				17:40
				A:	21:00				19:20
F	1704261	Quechua (e)	Mg. Josefina Mollo Garcia	DE:	15:50				15:50
				A:	17:30				17:30
F	1704262	Acción Colectiva y Movimientos Sociales (e)	Mg. Marleny Chavez Rojas	DE:		18:30		15:50	
				A:		20:10		17:30	

C	CODIGO	ASIGNATURA	NOMBRE DEL DOCENTE	HORARIO					
					LUNES	MARTES	MIERCOLES	JUEVES	VIERNES
F	1705273	Taller de Tesis II	Wendy Gil Mejia	DE:	14:50		14:50		
				A:	16:30		16:30		
F	1705273	Taller de Tesis II	Wendy Gil Mejia	DE:		14:50		14:50	
				A:		16:30		16:30	
F	1705273	Taller de Tesis II	Gianny C. Ortega Paredes	DE:	14:50		14:50		
				A:	16:30		16:30		
F	1705273	Taller de Tesis II	Marleny Chavez Rojas	DE:		14:50		14:50	
				A:		16:30		16:30	

QUINTO AÑO - PRACTICA PRE PROFESIONAL DE INTERVENCION SOCIAL III

			NOMBRE DEL DOCENTE	HORARIO					
					LUNES	MARTES	MIERCOLES	JUEVES	VIERNES
G	1705274	Practica Pre Profesional de Intervención Social III	Luz Marina Gamarra	DE:	16:40			16:40	
				A:	18:30			19:20	
			José Manuel Calizaya López	DE:		16:40	16:40		
				A:		19:20	18:30		
			Liliana Alvarez Salinas	DE:				19:20	18:30
				A:				21:00	21:00
			Hilda Lizbeth Pinto Pomareda	DE:		07:00			15:50
				A:		08:40			18:30
			Smilzinia Huerta Tapia	DE:	14:50		14:50		
				A:	16:40		17:30		
			Joly Zegarra Cáceres	DE:	16:40			16:40	
				A:	18:20			17:20	
			Gloria Isabel Monzón	DE:	10:40		09:40		
				A:	13:10		11:30		
			Yaneth Alemán Vilca	DE:		16:40			14:50
				A:		18:20			17:20
			Jessica García Apaza	DE:	19:20	19:20	19:20		
				A:	21:00	20:10	21:00		

PROCESO DE MATRICULA 2021

INGRESANTE 2021

29 DE MARZO AL 09 DE ABRIL

269 SOLES POR MATRICULA
11.50 POR EMISIÓN DE CARNET UNIVERSITARIO

TOTAL
280.50 (boleta electrónica)

INICIO DE
MATRICULAS

ESTUDIANTES
REGULARES

NO PAGARAN POR CONCEPTO DE
CARNÉ UNIVERSITARIO

SOLO CANCELAR 68 SOLES POR
SU MATRICULA

EL PAGO SE REALIZARÁ 24HRS ANTES DE LA MATRICULA VIRTUAL

1º PASO

INGRESA A TU CORREO
INSTITUCIONAL

TE LLEGARA UN EMAIL CON
TU USUARIO Y CONTRASEÑA
PARA REALIZAR LA
MATRICULA VIRTUAL

CORREO INSTITUCIONAL

USUARIO Y CLAVE x [Activo]

30 de 39

Usuario y Clave de Acceso a Sistema Academico 2020 - SISACAD UNSA Recibidos x

Sistema Academico UNSA <sisacad_matricula4@unsa.edu.pe> mar, 3 mar 2020 14:42 para mí

Sr. Alumno ZAMUDIO/QUIÑONEZ, WILLIAM WALTER :
A continuación se le hace llegar el **Usuario y Clave** para el acceso al Sistema Académico (2020), los cuales están bajo su responsabilidad:

Usuario:	tfnr
Clave:	728

A través de este **Usuario y Clave** Ud. podrá tener acceso al registro de matriculación y a su información

2º PASO

INGRESE A LA PAGINA WEB
DE LA UNIVERSIDAD
WWW.UNSA.EDU.PE

EN LA PARTE SUPERIOR
IZQUIERDA PRESIONA EN
SERVICIOS EN LINEA

LUEGO HAZ CLICK EN
MATICULAS 2021

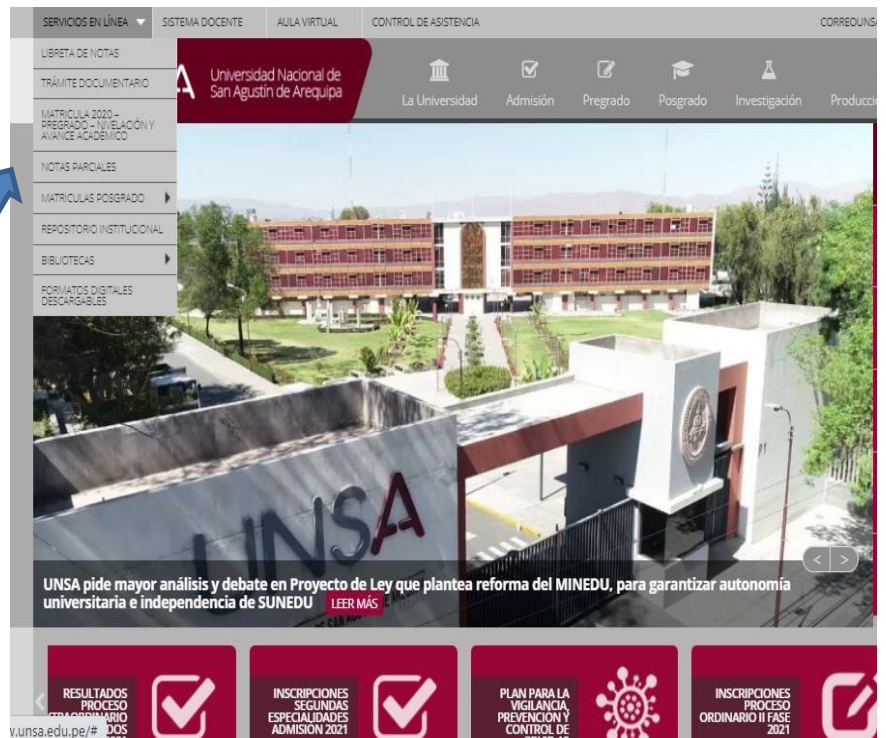

3º PASO

: DESCARGAR EL TALON DE PAGO

1. HACER CLICK EN
DESCARGAR TALON

2. SE GENERARÁ UNA BOLETA VIRTUAL
DONDE TE DARÁ TODAS LAS INDICACIONES
PARA QUE PUEDAS REALIZAR EL PAGO



Datos de Matricula (Sólo PREGRADO)

CUI :
DNI :
ESCUELA: -- Elija su Escuela --

CONTINUAR →

- Para Visualizar sus Datos de Matricula se Requiere Acrobat Reader o Similar

UNA VEZ REALIZADO EL PAGO SE ESPERA
24 HORS PARA EFECTUAR LA MATRICULA
VIRTUAL SEGÚN CRONOGRAMA

REVISAR EL CRONOGRAMA DE MATRICULA

INGRESA A LA PAGINA WEB DE LA UINIVERSIDAD "SERVICIOS EN LINEA" Y CLICK EN MATRICULAS 2021



TE INDICARA QUE FECHA TE CORRESPONDE MATRICULARTE

Fechas de Inicio de Matricula 2020-I (Sólo PREGRADO)				
Escuela Profesional	Grupo 1 e Ingresantes 2020 A partir de:	Grupo 2 A partir de:	Grupo 3 y Reactualizaciones A partir de:	Ver Grupos
AGRONOMÍA		No habilitado		
BIOLOGÍA		No habilitado		
CIENCIAS DE LA NUTRICIÓN		No habilitado		
INGENIERÍA PESQUERA		No habilitado		
ENFERMERÍA		No habilitado		
ARQUITECTURA		No habilitado		

MATRICULA VIRTUAL

1. INGRESAR A LA PAGINA WEB DE UNAS HACER CLICK EN "SERVICIOS EN LINEA"

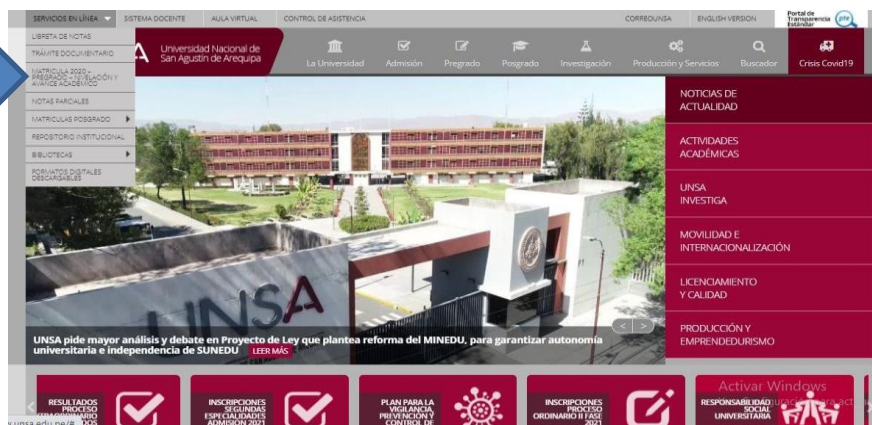

2. INGRESAR A "MATRICULA EN LINEA"



INGRESAR TU USUARIO Y CONTRASEÑA

QUE FUERON ENVIADOS A TU CORREO INSTITUCIONAL

llegar el Usuario y Clave para el acceso al Sistema Académico

Usuario:	tfn
Clave:	72

Activar Windo
Ve a Configuración

MATRICULA EN LINEA 2018
UNIVERSIDAD NACIONAL DE SAN AGUSTIN DE AREQUIPA

Usuario : exqsvjqp
Clave : *****
Escuela : ----- Seleccione Escuela -----

Escuelas h

1. AGRON
2. ANTROP
3. ARQUIT
4. ARTES
5. BANCA
6. BIOLOG
7. CIENCIA LINGÜÍSTICA Y LINGÜÍSTICA
8. CIENCIA MARKETING
9. CIENCIA MATEMATICAS
10. CONTA PSICOLOGIA
11. DERECHOS QUIMICA
12. ECONO RELACIONES INDUSTRIALES
13. EDUCA SOCIOLOGIA
14. ENFERM TRABAJO SOCIAL
15. FILOSOFIA TURISMO Y HOTELERIA
16. FINANZAS
17. FISICA
18. GESTION
19. INGENIERIA AMBIENTAL
20. INGENIERIA CIVIL
21. INGENIERIA DE INDUSTRIAS ALIMENTARIAS
22. INGENIERIA DE MATERIALES
23. INGENIERIA DE MINAS
24. INGENIERIA DE SISTEMAS
25. INGENIERIA ELECTRICA
26. INGENIERIA ELECTRONICA
27. INGENIERIA EN TELECOMUNICACIONES
28. INGENIERIA GEOFISICA
29. INGENIERIA GEOLOGICA
30. INGENIERIA INDUSTRIAL
31. INGENIERIA MECANICA
32. INGENIERIA METALURGICA
33. INGENIERIA PESQUERA

1. REGISTRO DE CURSOS

SELECCIONE LOS CURSOS Y GRUPOS CORRESPONDIENTES A SU AÑO EVITA EL CRUCE DE HORARIO

Selección de Asignaturas > Selección de Grupos > Constancia > Ayuda

1º año 2º año 3º año 4º año 5º año

Créditos permitidos: 52
Créditos seleccionados: 0

Num	Código	Asignatura	Créditos
1.	0901101	<input type="checkbox"/> MATEMATICA I	4.0
2.	0901102	<input type="checkbox"/> LENGUA Y COMUNICACION	4.0
3.	0901103	<input type="checkbox"/> COMPUTACION E INFORMATICA EDUCATIVA I	3.0
4.	0901104	<input type="checkbox"/> INTRODUCCION A LA FILOSOFIA	4.0
5.	0901105	<input type="checkbox"/> EDUCACION ARTISTICA	3.0
6.	0901106	<input type="checkbox"/> TALLER DE METODOS Y TECNICAS DEL ESTUDIO SUPERIOR	3.0

2. DESCARGA LA CONSTANCIA DE MATRICULA

UNA VEZ DESCARGADA LA CONSTANCIA TU MATRICULA YA ESTA REGISTRADA

Matricula Registrada Exitosamente!!! !!!

UNIVERSIDAD NACIONAL DE SAN AGUSTIN DE AREQUIPA
INSTITUTO DE INFORMATICA

CONSTANCIA DE MATRICULA

Asignaturas Matriculadas

Nro.	Código A/S	Nombre	Ciclo	Grupo	Mat.	Cred.	Obs.
1	09001 11	MATEMATICA I				1 4.00	
2	09002 11	LENGUA Y COMUNICACION				1 4.00	
3	09003 11	COMPUTACION E INFORMATICA EDUCATIVA I				1 3.00	
4	09004 11	INTRODUCCION A LA FILOSOFIA				1 4.00	
5	09005 11	EDUCACION ARTISTICA				1 3.00	

Puede descargar la constancia de manera virtual

Total de Créditos: 21.00

¡LISTO! EXITOS Y BENDICIONES EN ESTE AÑO ACADEMICO 2021 EN LA ESCUELA PROFESIONAL DE TRABAJO

CONSULTAS E INFORMES PARA MATRICULAS: 941030991

TRAMITE PARA BACHILLER

1. Hoja de datos
2. Solicitud dirigida al Decano de la Facultad, adjunto la hoja de datos personales.
3. Certificado de estudios
4. DNI escaneado
5. Constancia de Egresado.
6. Constancia de Primera Matrícula.
7. Libreta de notas
8. Certificado de antecedentes penales
9. Constancia de No Adeudar Bienes emitida por la Facultad.
10. Constancia de No Adeudar Material Bibliográfico emitido por DUFA.
11. Constancia de idiomas emitido por el Centro de Idiomas.
12. Foto reciente con las características solicitadas por la universidad
13. Váucher de pago de derechos, canjeada en Caja de la UNSA.

PROCEDIMIENTO

1

1. **HOJA DE DATOS:** deberá presentar en una cara sus datos personales:
 - Nombres y apellidos
 - DNI
 - CUI
 - Teléfono
 - Correo
 - Escuela profesional
2. **SOLICITUD DIRIGIDA AL DECANO** de la Facultad de Ciencias Histórico Sociales Dr. Ariosto Carita Choquecahua – Decano de la Facultad (descargar)

2

3. **CERTIFICADO DE ESTUDIOS OFICIALES DE LOS 5 AÑOS EN ORIGINAL**
Costo de S/.50.00 nuevos soles deposito a una de las siguientes cuentas
 - a) Recomendación, realizar el pago en la calle moran al costado de la UNSA, si fuese así (**NO ES NECESARIO VALIDAR EL VAUCHER**).

Posterior se debe enviar:

 - Solicitud dirigida a DUFA dufa@unsa.edu.pe solicitando Certificado de Estudios.
 - Se **ADJUNTAR LA BOLETA ELECTRÓNICA** (Caja UNSA) en formato PDF

3

4. **COPIA DE DNI**
 - Deberá ser legible, en A5 y en una sola cara, legalizado notarialmente (formato PDF)

4

5. CONSTANCIA DE EGRESO

- Deberá solicitar a la Escuela Profesional de Trabajo Social el **INFORME DE EGRESO**.
- La Escuela Profesional de Trabajo Social le entrega el informe de egreso y el interesado enviara este documento a DUFA dufa@unsa.edu.pe solicitando la **CONSTANCIA DE EGRESO**

5

6. CONSTANCIA DE PRIMERA MATRICULA:

Realizar pago de 2.00 nuevos soles (pagos menores a 20 soles en calle moran)
Solicitud DUFA dufa@unsa.edu.pe adjuntados datos completos y indicando el pedido de la constancia de la primera matricula

- Nombres y apellidos
- Carrera
- DNI
- CUI
- Teléfono
- Correo vigente
- Váucher del pago

6

7. CERTIFICADO DE ANTECEDENTES PENALES VIGENTE.

Costo del trámite S/52.80 nuevos soles, pago en el Banco de la nación

- El trámite virtual (opcional) mediante el siguiente link:
<https://cape.pj.gob.pe/cape/pages/terminos-uso.xhtml>
- Seguir el procedimiento con el váucher de pago
- Puedes descargar tu Certificado aproximadamente a los 20 minutos
- Importante si tiene homónimo demora 24 horas (registrar correo)

7

8. CONSTANCIA DE NO ADEUDAR BIENES Y SERVICIOS

Costo: S/.10.00 nuevos soles

- a) Recomendación, realizar el pago en la calle moran al costado de la UNSA, si fuese así (**NO ES NECESARIO VALIDAR EL VAUCHER**)

POSTERIOR SE DEBE ENVIAR:

Solicitud dirigida a fchs_mesadepartes@unsa.edu.pe solicitando Constancia de no adeudar Bienes y Servicios

- Se **ADJUNTA LA BOLETA ELECTRÓNICA** (Caja UNSA) en formato PDF
- Libreta de notas

8

9. CONSTANCIA DE NO ADEUDAR MATERIAL BIBLIOGRÁFICO (caduca a los 3 días)

Costo: S/.10.00 nuevos soles

- a) Recomendación, realizar el pago en la calle moran al costado de la UNSA, si fuese así (**NO ES NECESARIO VALIDAR EL VAUCHER**)

POSTERIOR SE DEBE ENVIAR:

- Solicitud dirigida a DUFA dufa@unsa.edu.pe solicitando Constancia de no adeudar material bibliográfico
- Se **ADJUNTA LA BOLETA ELECTRÓNICA** (Caja UNSA) en formato PDF

DUFA TE REFIERE A LA OFICINA DE BIBLIOTECA: fchs_biblioteca@unsa.edu.pe y la oficina de biblioteca te hace la entrega de la constancia.

9

10. CONSTANCIA DE IDIOMAS

Que acredite de nivel básico de un idioma extranjero o nativo. (**del 2015 para arriba**)

El costo es 25 nuevos soles al número de cuenta de BCP N° **2151588823032**

- Enviar una solicitud al Centro de Idiomas pidiendo la constancia e indicar el nivel que solicita al correo: idiomas_mesadepartes@unsa.edu.pe
- Copia de DNI legible y tamaño considerable
- Adjuntar número telefónico
- Constancia de la última matrícula (pre grado)
- Adjuntar el vóucher de pago
- 01 foto tamaño carnet

Todos los documentos enviarlos en un solo PDF, el asunto deberá enviarse de la siguiente manera: **SOLICITUD DE CONSTANCIA DEL IDIOMA () NIVEL ()**

10

11. PRESENTAR UNA FOTOGRAFÍA DIGITALIZADA CON LAS SIGUIENTES CARACTERÍSTICAS

- Imagen a color y en fondo blanco (traje formal)
- Resolución mínima 300 dpi
- Formato JPG
- Tamaño 274x354 pixeles
- Peso del archivo menor a 50Kb
- La fotografía no debe ser escaneada y no debe tener retoques

11

12. PAGO DE DERECHOS DE BACHILLER AUTOMATICO

Costo de S/.353.00 nuevos soles

- Recomendación, realizar el pago en la calle moran al costado de la UNSA, si fuese así (**NO ES NECESARIO VALIDAR EL VAUCHER**)

12

Reunidos todos estos documentos el interesado(a) deberá enviar cada documento en su respectivo formato PDF o JPG, según se le haya indicado en cada paso.

- Al siguiente correo: fchs_mesadepartes@unsa.edu.pe
- Asunto: Tramite de Bachiller_Escuela Profesional_apellidos y nombres

- Se les recomienda que los **PAGOS** lo realicen en la CALLE MORAN (caja de la universidad) al costado derecho de la UNSA.
- Si usted realiza estos pagos en la dirección indicada NO tendrá que validar su vóucher, más bien podrá enviarlo directo a la instancia que requiera en formato PDF
- Se recomienda a su vez realizar como ultimo tramite el **NO ADEUDAR MATERIAL BIBLIOGRAFICO**, por motivo de tiempo de caducidad



TRAMITE PARA SUSTENTACIÓN DE TESIS

Requisitos indispensables que se deberán de presentar:

1. Hoja de datos
2. Solicitud dirigida al Decano de la Facultad
3. Certificado de estudios
4. Copia de DNI legalizada
5. Constancia de Primera matricula
6. Certificado de antecedentes penales vigente
7. Constancia de No adeudar material bibliográfico
8. Constancia de No adeudar Bienes y Servicios
9. Copia del Diploma de Bachiller
10. Constancia de la Inscripción de la SUNEDU
11. Fotografías
12. Boleta electrónica por derecho de graduación o titulación
13. Boleta electrónica por designación de jurado

PROCEDIMIENTO

1

1. **HOJA DE DATOS:** deberá presentar en una cara sus datos personales:
 - Nombres y apellidos
 - DNI
 - CUI
 - Teléfono
 - Correo
 - Escuela profesional
2. **SOLICITUD DIRIGIDA AL DECANO** del a Facultad de Ciencias Histórico Sociales Dr. Ariosto Carita Choquecahua – Decano de la Facultad

2

3. **CERTIFICADO DE ESTUDIOS OFICIAL**
Costo de S/.50.00 nuevos soles deposito a una de las siguientes cuentas
a) Recomendación, realizar el pago en la calle moran al costado de la UNSA, si fuese así (**NO ES NECESARIO VALIDAR EL VAUCHER**)

Posterior se debe enviar:
 - Solicitud dirigida a DUFA dufa@unsa.edu.pe solicitando Certificado de Estudios.
 - Se **ADJUNTAR LA BOLETA ELECTRÓNICA** (Caja UNSA) en formato PDF

3

4. **COPIA DE DNI LEGALIZADA**
Deberá ser legible, en A5 y en una sola cara, legalizado notarialmente (formato PDF)

4

5. CONSTANCIA DE PRIMERA MATRICULA

- Realizar pago de S/. 2.00 nuevos soles (calle MORAN al costado de la UNSA)
- Solicitud a DUFA dufa@unsa.edu.pe indicando el pedido de la Constancia de la Primera matricula
- Adjuntar el v ucher de pago

5

6. CERTIFICADO DE ANTECEDENTES PENALES VIGENTE.

Costo del tr mite S/52.80 nuevos soles, pago en el Banco de la naci n

- El tr mite virtual (opcional) mediante el siguiente link: <https://cape.pj.gob.pe/cape/pages/terminos-uso.xhtml>
- Seguir el procedimiento con el v ucher de pago
- Puedes descargar tu Certificado aproximadamente a los 20 minutos
- Importante si tiene hom nimo demora 24 horas (registrar correo)

6

7. CONSTANCIA DE NO ADEUDAR MATERIAL BIBLIOGR FICO (caduca a los 3 d as)

Costo: S/.10.00 nuevos soles

- a) Recomendaci n, realizar el pago en la calle moran al costado de la UNSA, si fuese as  (**NO ES NECESARIO VALIDAR EL VAUCHER**)

POSTERIOR SE DEBE ENVIAR:

- Solicitud dirigida a DUFA dufa@unsa.edu.pe solicitando Constancia de no adeudar material bibliogr fico
- Se **ADJUNTA LA BOLETA ELECTR NICA** (Caja UNSA) en formato PDF

7

8. CONSTANCIA DE NO ADEUDAR BIENES Y SERVICIOS EN FACULTAD

Costo: S/.10.00 nuevos soles,

- a) Recomendaci n, realizar el pago en la calle moran al costado de la UNSA, si fuese as  (**NO ES NECESARIO VALIDAR EL VAUCHER**)

POSTERIOR SE DEBE ENVIAR:

- Solicitud dirigida a fchs_mesadepartes@unsa.edu.pe solicitando Constancia de No Adeudar Bienes y Servicios
- Se **ADJUNTA LA BOLETA ELECTR NICA** (Caja UNSA) en formato PDF

8

9. COPIA DEL DIPLOMA DE BACHILLER – LEGALIZADA (formato PDF)

10. CONSTANCIA DE LA INSCRIPCI N DE LA SUNEDU

- Ingresar al siguiente link: <https://enlinea.sunedu.gob.pe/>
- Posterior a ello a la opci n Inscripci n en l nea
- Digite su c digo que se encuentra al rev s de su diploma de bachiller y siga los pasos que le indique, posterior a ello obtendr  su Constancia de la Inscripci n de la SUNEDU – **NO TIENE COSTO**

9

11. PRESENTAR UNA FOTOGRAFÍA DIGITALIZADA CON LAS SIGUIENTES CARACTERÍSTICAS

- Imagen a color y en fondo blanco (traje formal)
- Resolución mínima 300 dpi
- Formato JPG
- Tamaño 274x354 pixeles
- Peso del archivo menor a 50Kb
- La fotografía no debe ser escaneada y no debe tener retoques

10

12. RECIBO DE PAGO DE DERECHOS DE GRADUACIÓN O TITULACIÓN

- Costo de S/. 533.00 nuevos soles.
- depósito a la cuenta del **BCP N° 215-1588792-0-19**

Para validar el vóucher enviar sus datos completos al correo seccion.ingresos@unsa.edu.pe con los siguientes detalles:

- Nombres DNI
- Carrera CUI
- Nro. de celular Correo vigente
- Concepto del trámite (Derecho de graduación o titulación) en formato PDF
- Adjuntar vóucher de pago, para canjear por la Boleta Electrónica - Caja UNSA.

DE LA ENTREGA:

- Se le enviara la Boleta Electrónica (Caja UNSA) validada a su correo.

11

13. BOLETA ELECTRÓNICA POR DESIGNACIÓN DE JURADO

Costo de S/. 5.00 nuevos soles

- a) Recomendación, realizar el pago en la calle MORAN al costado de la UNSA, si fuese así (**NO ES NECESARIO VALIDAR EL VAUCHER**)

12

Reunidos todos estos documentos el interesado(a) deberá enviar cada documento en su respectivo formato PDF o JPG, según se le haya indicado en cada paso.

- Al siguiente correo: fchs_mesadepartes@unsa.edu.pe
- Asunto: Sustentación de tesis (apellidos y nombres)



- Se les recomienda que los **PAGOS** lo realicen en la CALLE MORAN (caja de la universidad) al costado derecho de la UNSA.
- Si usted realiza estos pagos en la dirección indicada NO tendrá que validar su vóucher, más bien podrá enviarlo directo a la instancia que requiera en formato PDF

PERFIL DEL EGRESADO

1

Demuestra una formación científica tecnológica y humanística propiciando la calidad de vida con sentido ético profesional.

2

Aplica metodologías del Trabajo Social para diagnosticar, planificar y proponer soluciones a la problemática social contribuyendo al bienestar de la población.

3

Evalúa políticas públicas implementadas en los diferentes sectores, a través del impacto de los programas sociales ejecutados.

4

Aplica la consejería social para orientar, asesorar e informar sobre la problemática individual, grupal y comunitaria para la toma de decisiones de manera autónoma del usuario.

5

Promueve la participación de la población en la solución de su problemática individual, grupal o comunitaria con responsabilidad y compromiso.

6

Aplica la Investigación y Responsabilidad Social en su práctica profesional de manera interdisciplinaria para el bienestar de la sociedad.

PERFIL DE INGRESO DEL PROGRAMA DE TRABAJO SOCIAL

1

Demuestra conocimientos básicos de las Ciencias Sociales, indispensables para iniciar el plan de estudios de la carrera profesional.

2

Identifica conocimientos de la lengua española, necesarios para la redacción de textos académicos.

3

Identifica información sobre temas contemporáneos asociados a la carrera profesional, a la realidad nacional y la actualidad mundial.

4

Demuestra conocimientos en el uso de las tecnologías de la información y comunicación.

5

Demuestra comprensión lectora.

6

Demuestra pensamiento lógico matemático

7

Demuestra interés en la investigación, creatividad e innovación

8

Demuestra ética y sensibilidad social.

LOS OBJETIVOS EDUCACIONALES DEL PLAN DE ESTUDIOS 2017 DEL PROGRAMA DE ESTUDIOS DE TRABAJO SOCIAL

Plan curricular 2017

G1

Demuestra formación científica, tecnológica y humanística reconociendo la importancia del desarrollo integral de la persona, respeto a la diversidad y el compromiso con el desarrollo humano.

G2

Demuestra cultura medio ambiental y responsabilidad social como mediador de salud humana en un marco ético deontológico.

G3

Promueve liderazgo en equipos multidisciplinarios y transdisciplinarios la intervención profesional para abordar la problemática social con eficacia.

G4

Demuestra habilidades interpersonales y cognitivas a través de la comunicación oral y escrita.

Plan curricular 2006

G1

Demuestra cultura científica, tecnológica y humanística reconociendo la importancia del desarrollo integral de la persona, con ética, lo que le permite intervenir adecuadamente en las estructuras de participación de los actores y sectores sociales contribuyendo en la mejora de la calidad de vida de la población.

G2

Aplica la investigación social en su práctica profesional, para el planteamiento de proyectos de desarrollo social.

G3

Promueve la preservación del medio ambiente, contribuyendo al desarrollo pleno del ser humano de manera sostenible.

G4

Demuestra capacidad de liderazgo en equipos multidisciplinarios a través de su intervención profesional.



**ESCUELA PROFESIONAL DE TRABAJO SOCIAL
2021
DOCENTES, ESTUDIANTES Y EGRESADOS RUMBO A
LA ACREDITACIÓN**

